

El IDEAM comunica al Sistema Nacional de Gestión del Riesgo de Desastres (SNGRD) y al Sistema Nacional Ambiental (SINA)

### INCREMENTO AMENAZA POR INCENDIOS DE LA COBERTURA VEGETAL EN LA REGIÓN CARIBE

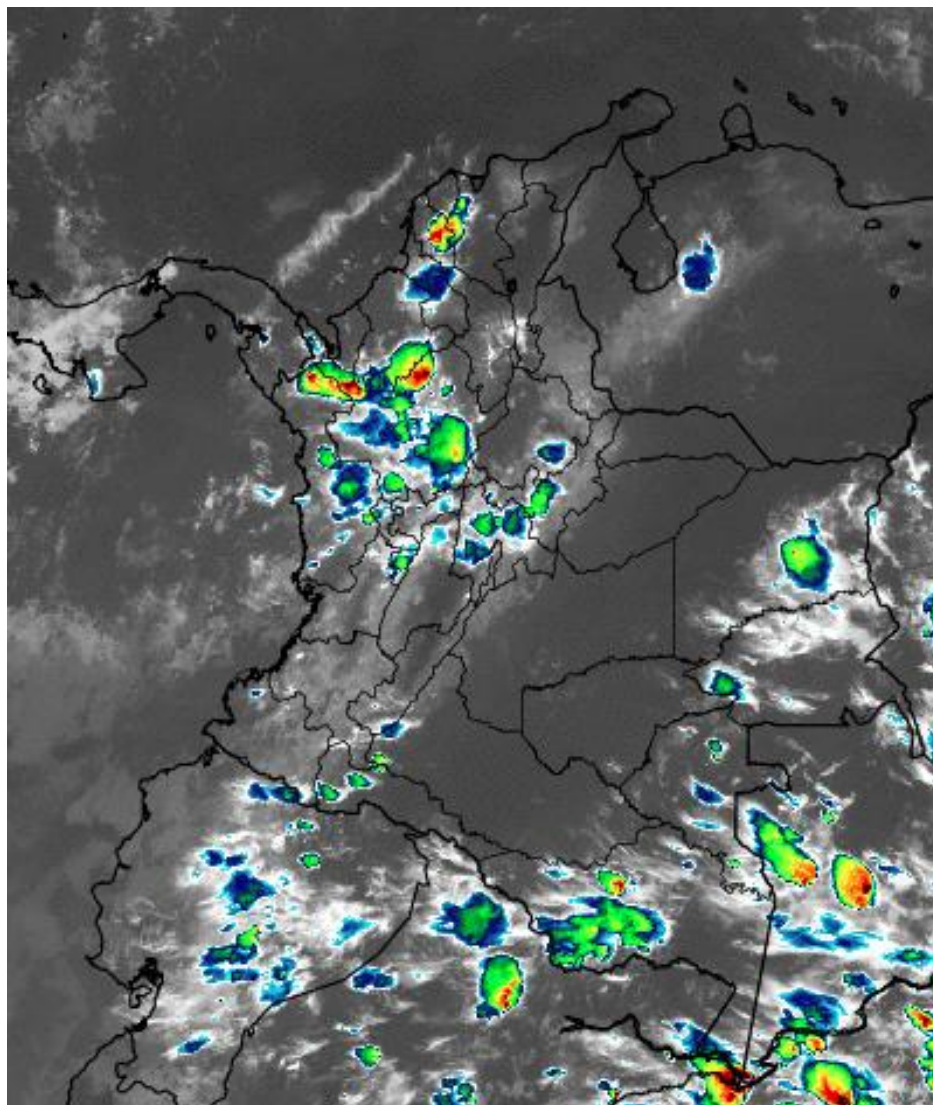

Gráfica 1. Imagen satelital canal infrarrojo GOES-16. Actualizada 23 de noviembre 2018 – Hora.18:15 HLC.

Durante los últimos días, se ha evidenciado un descenso progresivo en los contenidos de humedad en la atmósfera y por consiguiente precipitaciones cada vez menos frecuentes y de menor volumen en amplios sectores del litoral central y el norte de la región Caribe. Adicionalmente, la ausencia de sistemas nubosos como las ondas tropicales del este y el aumento en la velocidad de los vientos alisios, los cuales han predominado en todo el Caribe durante las últimas dos semanas, han acentuado las condiciones propicias para la ocurrencia de incendios de la cobertura vegetal.

Cualquier inquietud adicional relacionada con éste comunicado, podrá consultarse con el meteorólogo de turno al celular 3208412346 o al teléfono (031)-3075625 de la ciudad de Bogotá D.C.

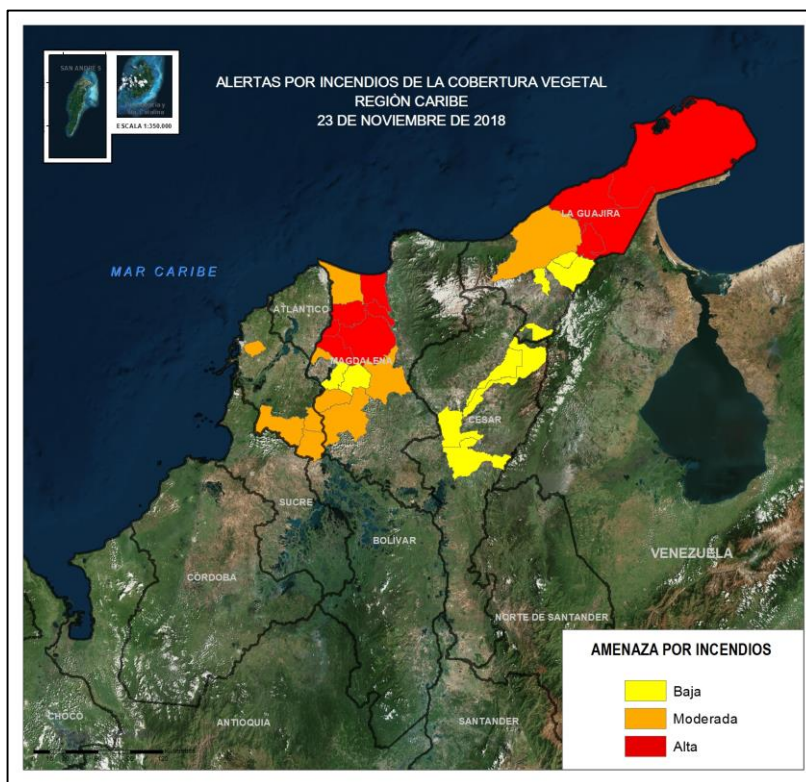

Gráfica 2. Mapa Alertas Vigentes por incendios de la cobertura vegetal. Actualizada 23 de noviembre 2018 - Hora. 15:30 HLC.

La región Caribe mantiene actualmente la mayor probabilidad de desarrollo de incendios de la cobertura vegetal en diferentes sectores, principalmente en municipios del departamento de La Guajira, norte y centro de Magdalena y algunas áreas dispersas en los departamentos de Atlántico, Bolívar y Cesar.

Para los próximos días y semanas, incluido finales del año e inicio de enero, el IDEAM recomienda:

A la comunidad en general, a los turistas y caminantes apagar debidamente las fogatas y no dejar residuos tipo vidrio que sirvan como elementos concentradores de la radiación solar e igualmente reportar a las autoridades en caso de ocurrencia de incendios.

A los Comité Municipal de Gestión del Riesgo de Desastres (CMGRD), las autoridades ambientales regionales y locales, divulgar medidas de prevención y recomendaciones para evitar la ocurrencia de incendios forestales, mantener activos los planes de prevención y atención de incendios con el fin de evitar la ocurrencia y propagación de los mismos, mantener activos los planes de Contingencia frente a incendios forestales, especialmente en áreas de reserva forestal y del Sistema Nacional de Parques Nacionales Naturales.

A los sistemas regionales y locales de bomberos disponer de los elementos necesarios para la atención oportuna de eventos de incendios de la cobertura vegetal.

Seguir los boletines del IDEAM sobre alertas frente a incendios forestales: <http://www.pronosticosyalertas.gov.co/>

**El IDEAM continuará monitoreando la evolución de las condiciones meteorológicas asociadas al incremento de amenaza por incendios de la cobertura vegetal, por lo cual recomienda a las entidades del Sistema Nacional para la Gestión del Riesgo de Desastres y al Sistema Nacional Ambiental, estar atentos a la información que emita el instituto sobre el tema, con el fin de activar en caso de ser necesario los planes de prevención.**

**AMENAZA ROJA: PARA TOMAR ACCIÓN** Advierte a los sistemas de prevención y atención de desastres sobre la amenaza que puede ocasionar un fenómeno con efectos adversos sobre la población, el cual requiere la atención inmediata por parte de la población y de los cuerpos de atención y socorro. Se emite una alerta sólo cuando la identificación de un evento extraordinario indique la probabilidad de amenaza inminente y cuando la gravedad del fenómeno implique la movilización de personas y equipos, interrumpiendo el normal desarrollo de sus actividades cotidianas.

**AMENAZA NARANJA: PARA PREPARARSE** Indica la presencia de un fenómeno. No implica amenaza inmediata y como tanto es catalogado como un mensaje para informarse y prepararse. El aviso implica vigilancia continua ya que las condiciones son propicias para el desarrollo de un fenómeno, sin que se requiera permanecer alerta.

**AMENAZA AMARILLA: PARA INFORMARSE** Es un mensaje oficial por el cual se difunde información. Por lo regular se refiere a eventos observados, reportados o registrados y puede contener algunos elementos de pronóstico a manera de orientación. Por sus características pretéritas y futuras difiere del aviso y de la alerta, y por lo general no está encaminado a alertar sino a informar.

**CONDICIONES NORMALES:** Indica que no existe ninguna clase de alerta para la región o zona mencionada.